

FACHADA
esc 1:50

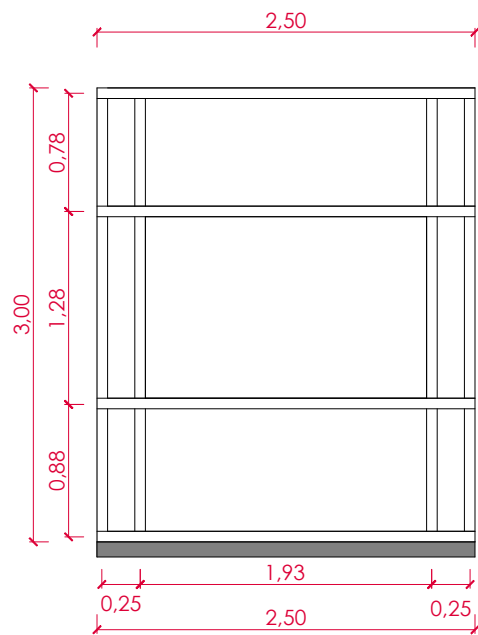

Vista frontal

GESSO - estrutura metálica
esc 1:50

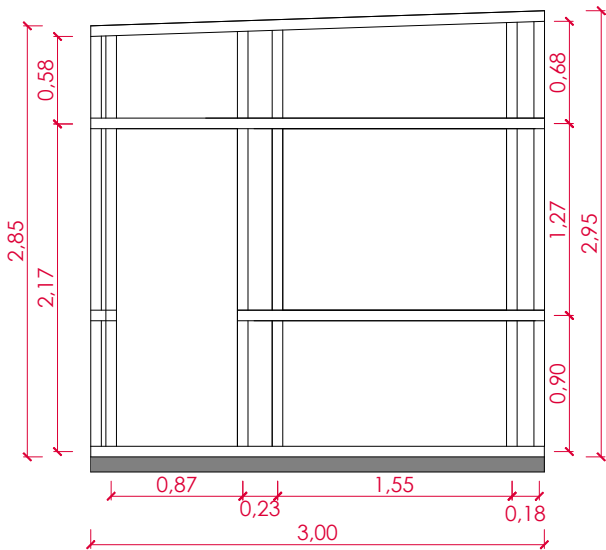

Vista lateral

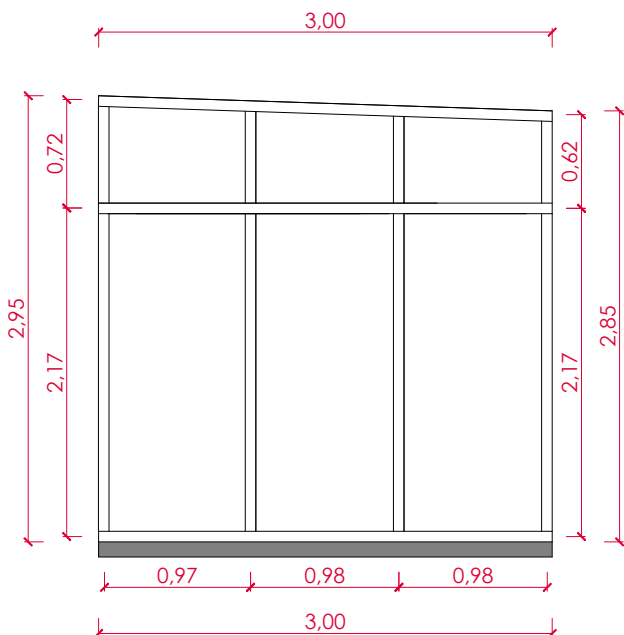

Vista lateral

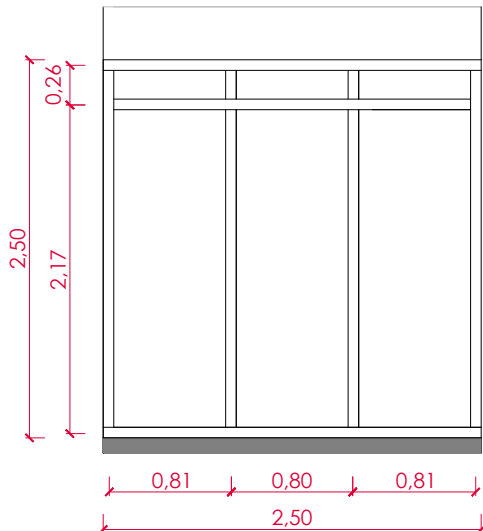

Vista posterior

	PREFEITURA MUNICIPAL DE TAQUARA		
	RUA TRISTÃO MONTEIRO, 1278, CENTRO - TAQUARA/RS - CEP: 95600-000 - FONE: (051) 3541-9200		
	ENDEREÇO DA OBRA: RUA COBERTA - TAQUARA/RS		
ENG.LAURIANE OTILIA DIAS - CREA/RS:247.729		PREFEITURA MUNICIPAL DE TAQUARA	
ESPECIFICAÇÕES: FACHADA E DETALHAMENTOS			DESENHO: GABRIELA BINSFELD ACAD. DE ARQ. E URB.
DATA: DEZEMBRO/2025	ESCALA: INDICADA	ÁREA TOTAL: m²	PRANCHA: 05/07